

Áreas de Interés Geológico

- Barranco de La Herradura
- Barranco de Río Cabras
- Playa de Jaujo
- Playa Blanca
- Las Majadas - Morro del Cortijo
- Malspa del Sobaco
- Montaña Bermeja
- Montaña Tinajas
- Morro de Belarcuria
- Morro de la Higuera
- Tamariche
- Montaña Veredas

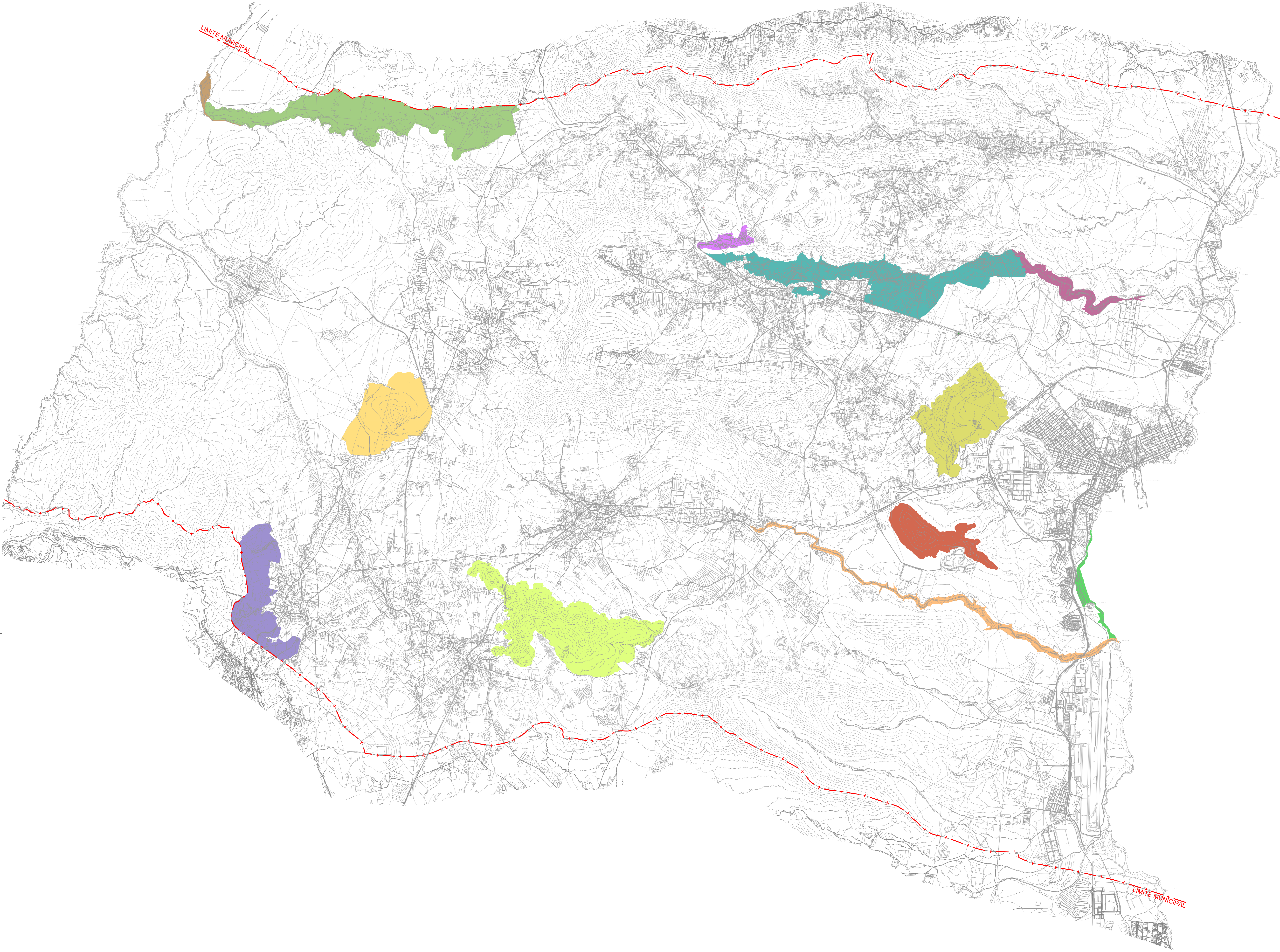

Este documento forma parte del expediente del Plan General de Ordenación de Puerto del Rosario, en relación a la aprobación definitiva del Plan de Ordenación de la COTMIAE celebrada el 20/05/2015, aprobado por el Pleno del Ayuntamiento de Puerto del Rosario, el día 23 de mayo de 2016.

Fdo:
El secretario Acstual:
Juan Manuel Gutiérrez Padro

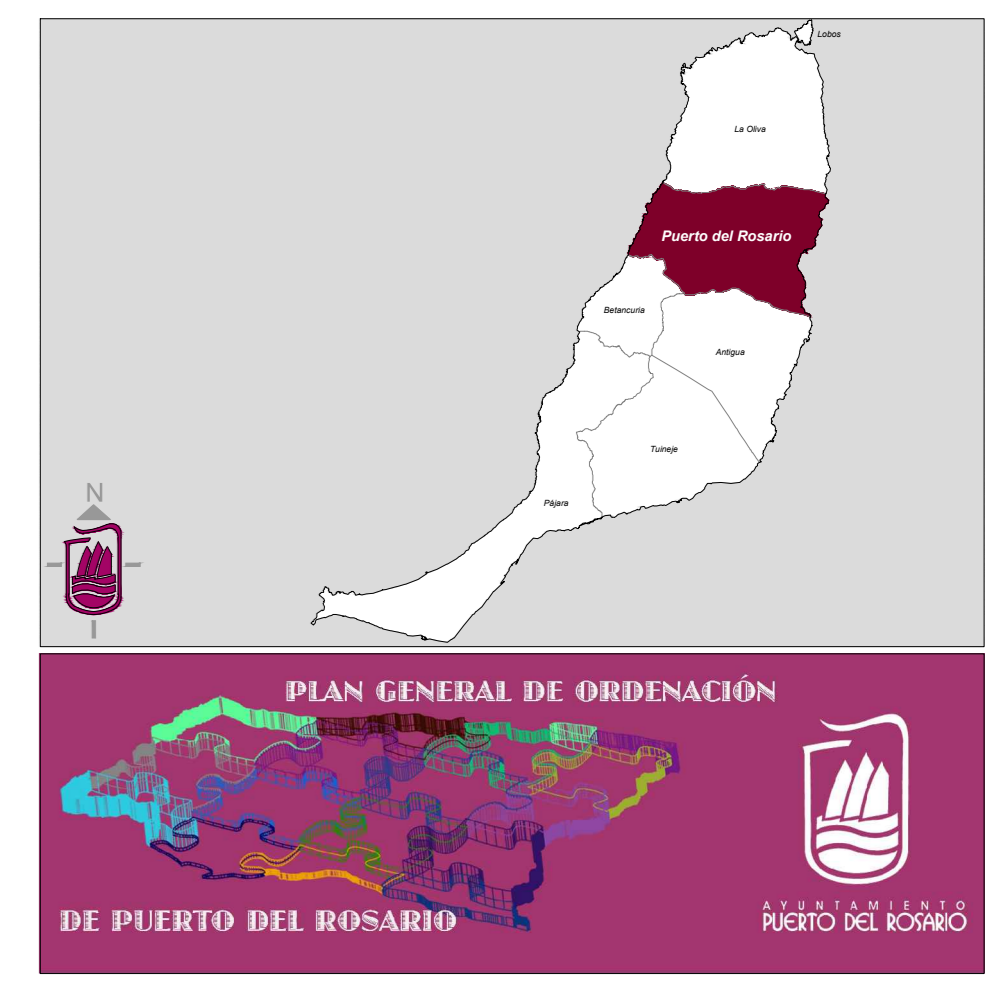

Plan General de Ordenación de Puerto del Rosario

Escala 1:25000

Plan General de Ordenación Aprobación Provisional
Revisión para la adaptación al DL 1/2000, de 8 de Mayo y Ley 18/2003, de 14 de Abril

Revisión	Ayuntamiento de Puerto del Rosario	Fecha	2014
Información Ambiental	Áreas de Interés Geológico	Plan	IA 05